

# RELATÓRIO DE GESTÃO FIDC C+ VALORA

mar/2026

É objetivo do FUNDO proporcionar aos Cotistas a valorização de suas Cotas, por meio da aplicação dos recursos do FUNDO na aquisição de Direitos Creditórios e Ativos Financeiros de acordo com os critérios de composição e diversificação estabelecidos pela legislação vigente e Regulamento. (Sem novas aquisições desde abr/2025).

## INFORMAÇÕES GERAIS

**Início do Fundo** 12/2019  
**Gestor** Valora Gestão de Investimentos Renda Fixa Ltda  
**Administrador** Singulare S.A.  
**Custodiante** Singulare S.A.

Classe	Rentabilidade Alvo	Rating	Carência	Amortização	Vencimento
Sênior II	CDI + 4,00% a.a.	A+	24 meses	48 meses	abr/26
Sênior III	CDI + 4,00% a.a.	-	12 meses	48 meses	out/27
Mezanino II	CDI + 5,50% a.a.	BBB+	24 meses	48 meses	abr/26

## Rentabilidade da Cota Subordinada Júnior

Ano	Cota	JAN	FEV	MAR	ABR	MAI	JUN	JUL	AGO	SET	OUT	NOV	DEZ	Rent. Ano	Rent. Acumulada
2019	Subordinada	-	-	-	-	-	-	-	-	-	-	-	-0.03%	-0.03%	-0.03%
2019	% CDI	-	-	-	-	-	-	-	-	-	-	-	-	-31%	-31%
2020	Subordinada	-0.69%	1.25%	4.56%	4.07%	3.76%	4.15%	4.42%	3.82%	3.73%	4.10%	3.32%	3.31%	47.74%	47.70%
2020	% CDI	-	423%	1349%	1427%	1574%	1954%	2273%	2391%	2374%	2614%	2218%	2015%	1728%	1674%
2021	Subordinada	2.11%	1.86%	3.76%	4.55%	3.79%	3.55%	4.04%	2.43%	4.81%	4.05%	3.74%	3.89%	51.86%	124.30%
2021	% CDI	1408%	1380%	1868%	2187%	1416%	1165%	1135%	574%	1098%	843%	637%	510%	1179%	1686%
2022	Subordinada	1.26%	-0.55%	2.08%	2.10%	4.27%	3.58%	3.68%	4.81%	4.36%	2.22%	0.91%	5.92%	40.45%	215.03%
2022	% CDI	172%	-	225%	251%	414%	353%	355%	412%	407%	217%	89%	527%	327%	1041%
2023	Subordinada	7.15%	3.60%	6.03%	1.68%	2.85%	3.69%	2.66%	5.05%	1.05%	0.82%	0.61%	2.05%	44.00%	353.64%
2023	% CDI	637%	392%	513%	183%	253%	344%	248%	444%	108%	83%	66%	229%	337%	971%
2024	Subordinada	2.78%	0.09%	1.32%	3.07%	3.14%	2.51%	4.28%	9.43%	5.85%	6.53%	2.85%	3.47%	55.54%	605.59%
2024	% CDI	288%	12%	159%	345%	377%	318%	472%	1087%	701%	704%	360%	374%	511%	1182%
2025	Subordinada	7.80%	5.31%	5.91%	5.95%	3.60%	3.05%	3.28%	0.10%	0.21%	-0.79%	-1.78%	3.19%	41.67%	899.64%
2025	% CDI	773%	539%	615%	564%	316%	279%	257%	9%	17%	-	-	261%	291%	1234%
2026	Subordinada	-0.99%	0.66%	0.57%	-	-	-	-	-	-	-	-	-	0.23%	901.97%
2026	% CDI	-	66%	47%	-	-	-	-	-	-	-	-	-	7%	1145%

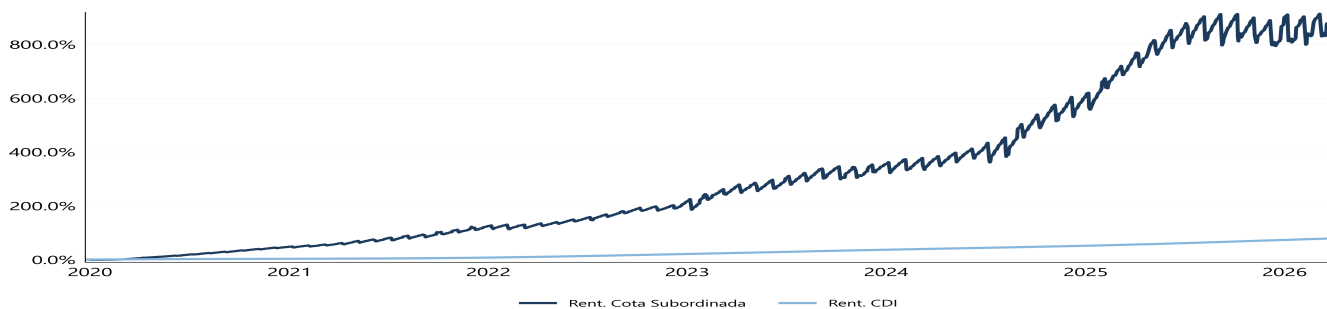

## Posição Carteira e Classes

Valores da tabela em R\$ mil

	2025-04	2025-05	2025-06	2025-07	2025-08	2025-09	2025-10	2025-11	2025-12	2026-01	2026-02	2026-03
Direito Creditório	92.018	90.256	88.456	87.291	86.106	85.203	83.825	81.763	80.497	79.753	78.088	77.116
Disponibilidade	3.725	5.403	7.087	1.792	277	447	1.022	5.187	1.279	1.137	4.580	2.308
Título Público	724	733	741	750	759	681	690	697	705	714	721	0
PDD	-19.391	-20.873	-22.394	-24.287	-26.672	-29.121	-31.559	-33.506	-34.659	-36.755	-38.026	-40.059
PL Sênior II	29.929	27.838	25.664	21.691	19.474	17.963	16.637	16.862	13.677	12.346	12.504	9.149
PL Sênior III	18.247	18.515	18.776	16.162	14.510	13.383	12.396	12.563	10.190	9.197	9.315	6.816
PL Mezanino II	7.832	7.294	6.732	5.021	3.994	3.268	2.619	2.657	1.196	545	553	562
PL Subordinada	20.108	20.831	21.467	22.172	22.194	22.240	22.065	21.672	22.363	22.141	22.287	22.415
Patrimônio Líquido	76.116	74.477	72.640	65.046	60.172	56.854	53.717	53.755	47.426	44.229	44.659	38.942

## Distribuição Patrimônio Líquido

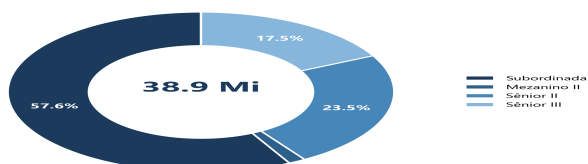

## Evolução Patrimonial - R\$

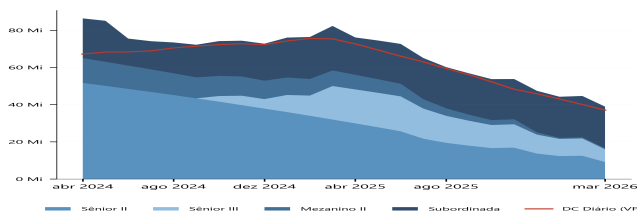

## PRINCIPAIS CRITÉRIOS DE CESSÃO E ELEGIBILIDADE

- Os Direitos Creditórios devem ser representados por CCBs ou Crédito Contratado por Telefone cujas parcelas tenham valor nominal prefixado e sejam amortizadas mensalmente.
- Na data de emissão da CCB e/ou da realização do Crédito Contratado por Telefone, o respectivo Devedor deve ter entre 21 e 65 anos de idade.
- O vínculo dos Devedores junto aos Empregadores Conveniados não pode ser inferior a 6 meses.
- As CCBs e/ou Crédito Contratado por Telefone devem ser equivalentes a um valor de, no mínimo, R\$ 300,00 e, no máximo, R\$ 75.000,00.

- O Fundo pode adquirir até 5 CCBs e/ou Crédito Contratado por Telefone devidas simultaneamente por um único Devedor (somatório máximo R\$ 75.000,00).
- O prazo médio ponderado pro forma dos Direitos Creditórios da Carteira deve ser igual ou menor a 36 meses.
- Os Direitos Creditórios deverão ter prazo original de vencimento de, no máximo, 63 meses contados a partir da data da cessão.

### Distribuição Passivo

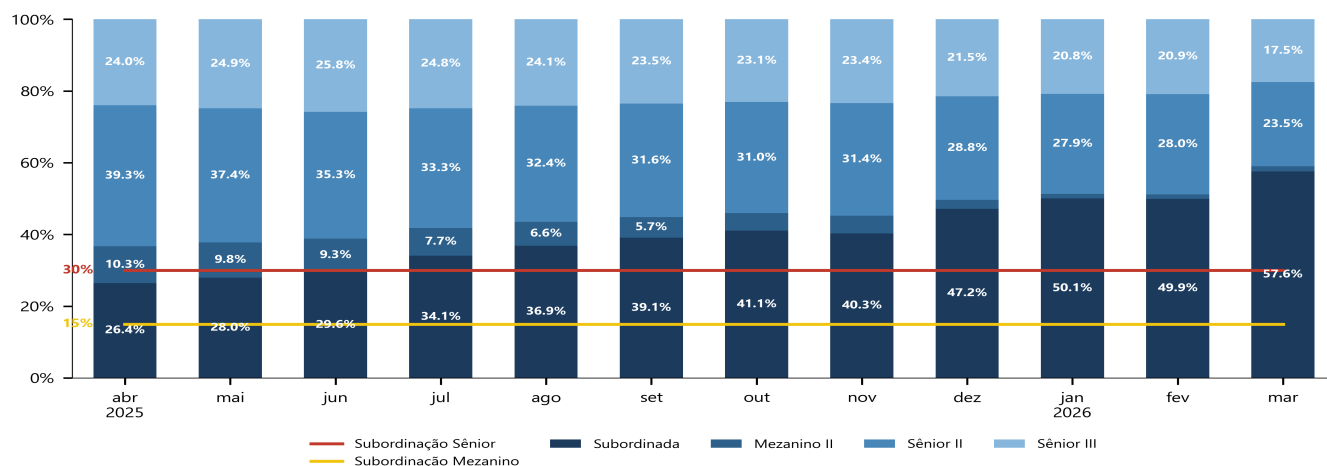

### Distribuição Ativos

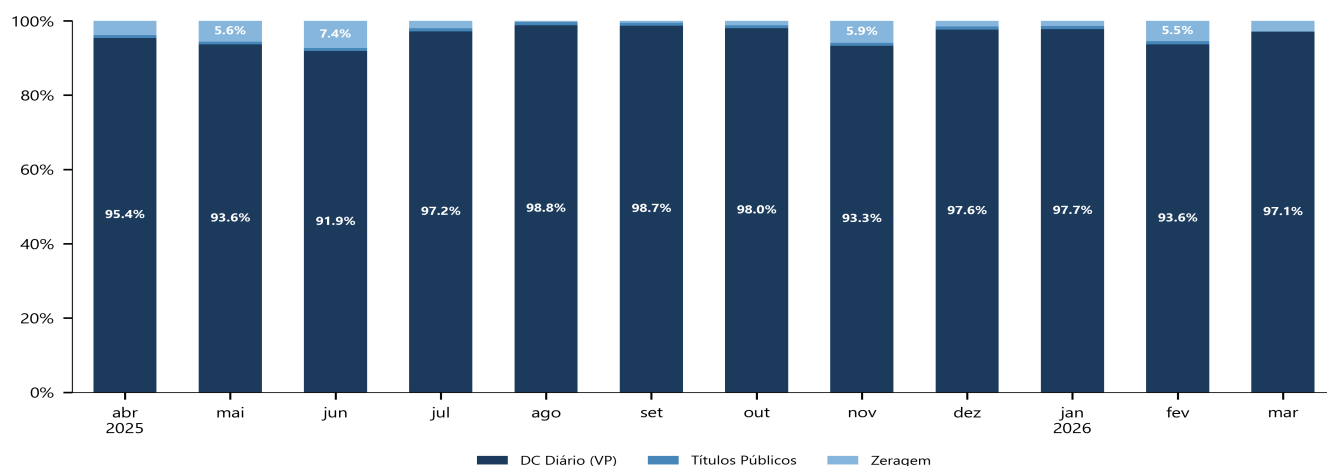

### Índices de Subordinação (%)

	2025-04	2025-05	2025-06	2025-07	2025-08	2025-09	2025-10	2025-11	2025-12	2026-01	2026-02	2026-03
Subordinação Sênior - 30%	36.7%	37.8%	38.8%	41.8%	43.5%	44.9%	46.0%	45.3%	49.7%	51.3%	51.1%	59.0%
Subordinação Mezanino - 15%	26.4%	28.0%	29.6%	34.1%	36.9%	39.1%	41.1%	40.3%	47.2%	50.1%	49.9%	57.6%

### Índice de Atraso

	2025-04	2025-05	2025-06	2025-07	2025-08	2025-09	2025-10	2025-11	2025-12	2026-01	2026-02	2026-03
Atraso (%)	1.32%	1.43%	1.55%	1.74%	1.89%	2.04%	2.15%	2.26%	2.33%	2.68%	2.66%	2.82%
Limite Regulamentar	10.00%	10.00%	10.00%	10.00%	10.00%	10.00%	10.00%	10.00%	10.00%	10.00%	10.00%	10.00%
Enquadrado	Enquadrado	Enquadrado	Enquadrado	Enquadrado	Enquadrado	Enquadrado	Enquadrado	Enquadrado	Enquadrado	Enquadrado	Enquadrado	Enquadrado
Inadimplência 90 a 180 dias (R\$)	1.262.782	1.344.358	1.435.217	1.592.045	1.715.859	1.848.388	1.933.029	2.009.113	2.049.441	2.358.777	2.310.699	2.446.563

Calculo do Índice de Atraso = Significa a razão entre (a) a soma do valor presente dos Direitos de Crédito integrantes da carteira do Fundo vencidos e não pagos por prazo superior a 90 (noventa) dias e inferior a 180 (cento e oitenta) dias, contados do respectivo vencimento, e (ii) o valor presente da carteira de Direitos Creditórios do Fundo.

**Prazo Médio da Carteira (A.M.) - Mês**

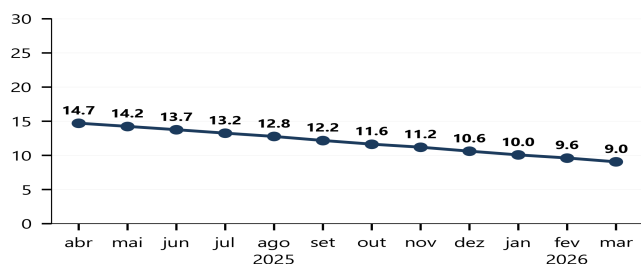

**Ticket Médio de Aquisição (A.M.) - (R\$ mil)**

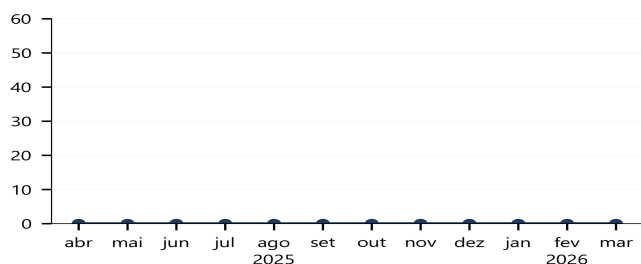

**Taxa Média (A.M.) - Carteira**

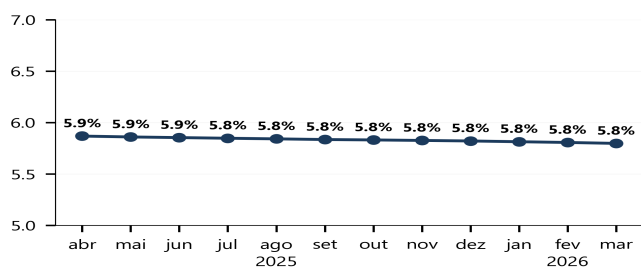

**Quantidade de Devedores (mil)**

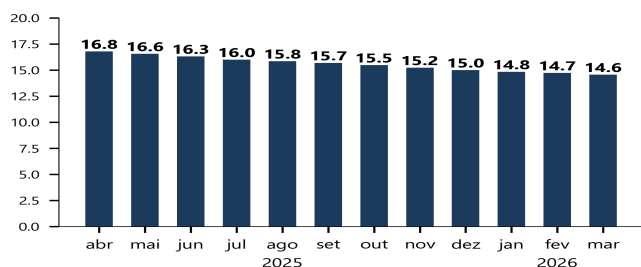

**Valor Vencido por Faixa PDD (R\$)** Valores em R\$ mil

PDD	2025-04	2025-05	2025-06	2025-07	2025-08	2025-09	2025-10	2025-11	2025-12	2026-01	2026-02	2026-03
Faixa B	1.263	1.344	1.435	1.592	1.716	1.848	1.933	2.009	2.049	2.359	2.311	2.447
Faixa C	1.172	1.223	1.299	1.399	1.577	1.699	1.816	1.905	1.958	2.032	2.181	2.292
Faixa D	1.060	1.134	1.188	1.276	1.391	1.566	1.673	1.789	1.855	1.941	2.008	2.165
Faixa E	975	1.026	1.105	1.170	1.272	1.387	1.545	1.656	1.744	1.844	1.927	1.996
Faixa F	4.698	5.139	5.564	6.029	6.536	7.046	7.511	8.119	8.571	9.312	9.992	10.700
<b>Total PDD</b>	<b>9.616</b>	<b>10.533</b>	<b>11.368</b>	<b>12.376</b>	<b>13.573</b>	<b>14.766</b>	<b>17.564</b>	<b>18.593</b>	<b>19.572</b>	<b>20.995</b>	<b>22.022</b>	<b>23.299</b>

**Valor Vencido por Faixa PDD - Com Efeito Vagão (R\$)** Valores em R\$ mil

PDD	2025-04	2025-05	2025-06	2025-07	2025-08	2025-09	2025-10	2025-11	2025-12	2026-01	2026-02	2026-03
Faixa B	2.479	4.519	3.859	2.477	2.946	2.718	2.364	2.257	5.059	2.793	4.496	3.997
Faixa C	1.724	1.949	2.433	3.425	2.362	2.620	2.250	1.807	1.770	4.793	2.287	2.622
Faixa D	2.076	1.761	1.837	2.333	3.466	2.429	2.661	2.327	1.849	1.854	2.904	2.354
Faixa E	1.783	2.075	1.777	1.883	2.349	3.480	2.396	2.582	2.347	1.864	1.754	2.960
Faixa F	17.025	18.301	19.925	21.482	23.278	25.506	28.606	30.548	32.106	34.151	35.483	36.864

**Valor por Faixa de PDD (R\$)** Valores em R\$ mil

PDD	2025-04	2025-05	2025-06	2025-07	2025-08	2025-09	2025-10	2025-11	2025-12	2026-01	2026-02	2026-03
Faixa B	28	50	57	34	45	50	38	31	59	30	64	53
Faixa C	244	279	344	484	334	356	311	248	241	661	309	368
Faixa D	688	584	612	776	1.152	786	864	759	601	602	945	761
Faixa E	1.311	1.525	1.306	1.384	1.727	2.281	1.571	1.694	1.541	1.223	1.149	1.944
Faixa F	17.025	18.301	19.925	21.482	23.278	25.506	28.606	30.548	32.106	34.151	35.483	36.864
<b>Total PDD</b>	<b>19.391</b>	<b>20.873</b>	<b>22.394</b>	<b>24.287</b>	<b>26.672</b>	<b>29.121</b>	<b>31.559</b>	<b>33.506</b>	<b>34.659</b>	<b>36.755</b>	<b>38.026</b>	<b>40.059</b>

**Volume Operado - Acumulado Mês (R\$)**

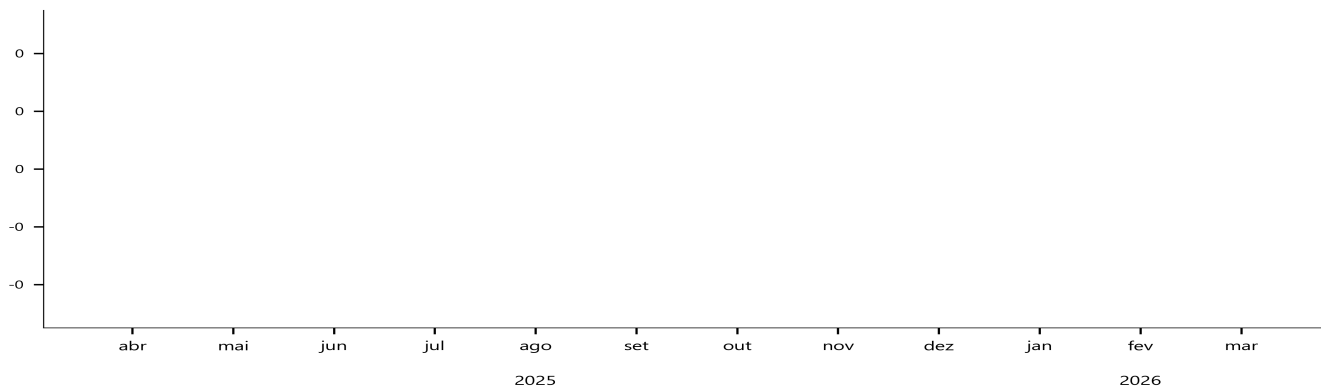

**Crédito Vencido e Não Pago - Mês (R\$ mil)**

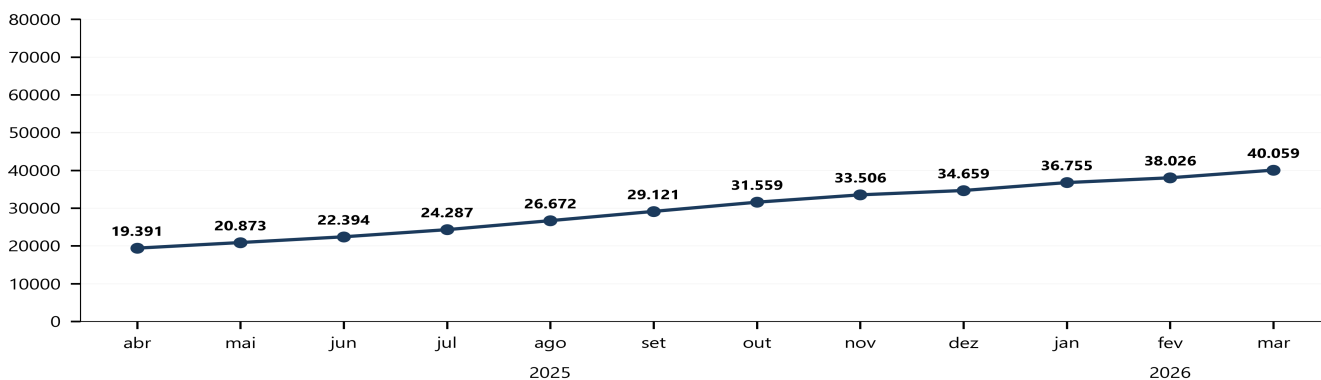

**Crédito Vencido e Não Pago x Vencimento Histórico Acumulado**

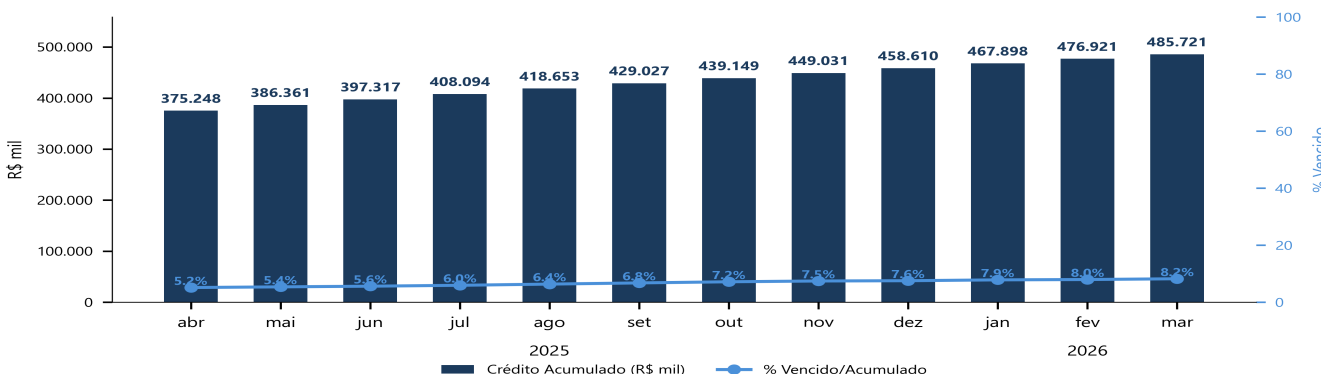

**Comportamento das Liquidações dos Títulos**

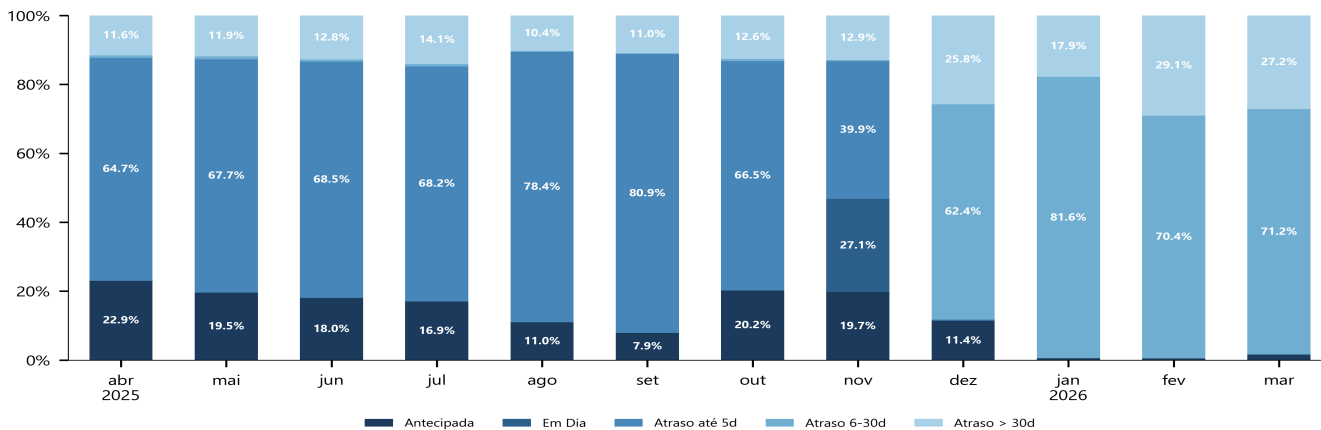

**PDD x Direito Creditório (%)**

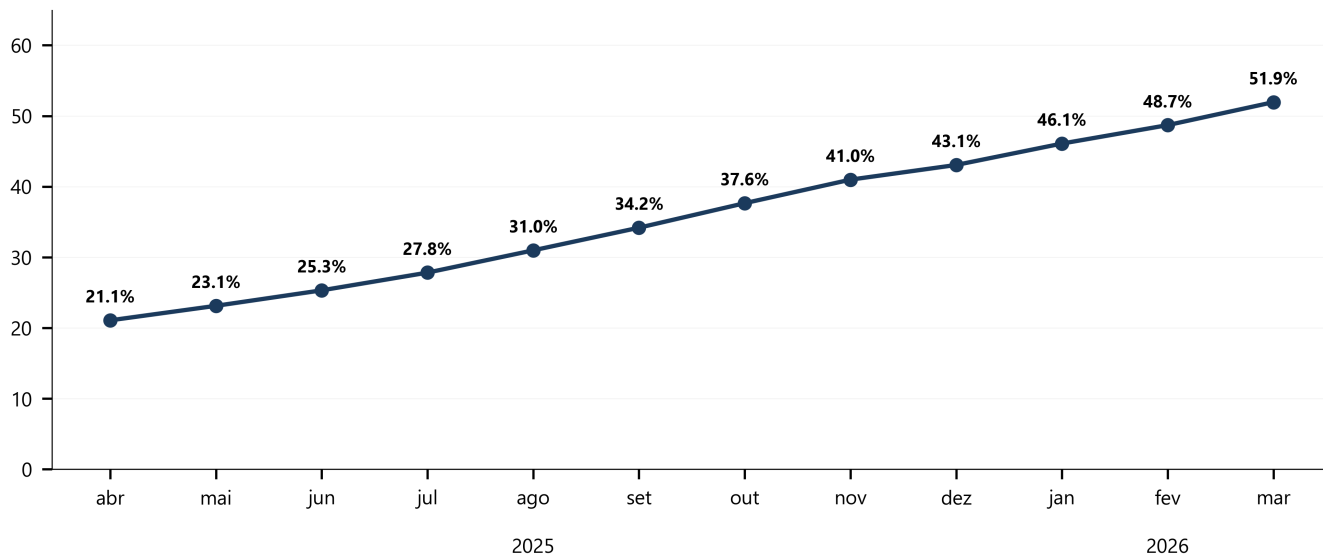

**Cronograma de Vencimentos da Carteira**

